



PERÚ

Ministerio de Cultura

Secretaría General

Oficina General de
Estadística y Tecnologías de la
Información y Comunicación

Sistema de Gestión Documental Uso del DNI electrónico

Oficina General de Estadística y Tecnologías de la Información y Comunicaciones



CONTENIDO

I. DESCARGA COMPONENTES DEL DNie..... 4

II. INSTALACIÓN COMPONENTES DEL DNie..... 5

III. USO DEL DNie 7

HISTORIAL DE VERSIONES

Fecha	Versión	Descripción	Autor
17/03/2020	1.2	Segunda Versión del Manual de Usuario	Briseida Villar Urdanivia

I. DESCARGA COMPONENTES DEL DNIE

Previamente se deberá descargar componentes del DNIE.

Descargar driver **Middleware del DNI electrónico** de la página de la RENIEC según la versión del sistema operativo <https://portales.reniec.gob.pe/web/dni/aplicaciones>

The screenshot shows the 'Descargas' (Downloads) section of the RENIEC DNI Electrónico website. It features a navigation bar with links for 'Información DNIE', 'Domicilio Electrónico', 'Descargas', 'Portal RENIEC', 'Contáctenos', and 'Buscar...'. The main content area includes the RENIEC logo and the text 'DNI Electrónico'. Below this, there is a graphic with a hand pointing to a download icon and the word 'Descargas'. A list of required software is provided:

Middleware del DNI electrónico (MS Windows 64 bits)	AuthenHC_Webpack v4.3.3-64-bit
Middleware del DNI electrónico (MS Windows 32 bits)	AuthenHC_Webpack v4.3.3-32-bit
Software de Firma Digital	FinFirma_Suite v1.5.4



Para el funcionamiento de los componentes del DNle se requiere el siguiente software:

Middleware del DNI electrónico (MS Windows 64 bits)

[AuthenticC Webpack v4.4.3 64-bits](#)

Middleware del DNI electrónico (MS Windows 32 bits)

[AuthenticC Webpack v4.4.3 32-bits](#)

Software de Firma Digital

[ReFirma Suite v1.5.4](#)

Información DNle	Características Usos del DNle Beneficios Marco Legal Conceptos Básicos Lugares de Trámite	Domicilio Electrónico	Descargas	Créditos
------------------	---	-----------------------	-----------	----------

AuthenticC-Webpa...msi 217.748,0 MB. Quedan 12 s

Mostrar todo

II. INSTALACIÓN COMPONENTES DNIEe

1. Ejecutar el instalador:

Nombre	Fecha de modificación	Tipo
AuthenticC-Webpack-v4.4.3-64-bit-DNle-Peru(ESP) (1)	17/03/2020 14:08	Paquete de Windo...

2. Seleccionar Siguiente:

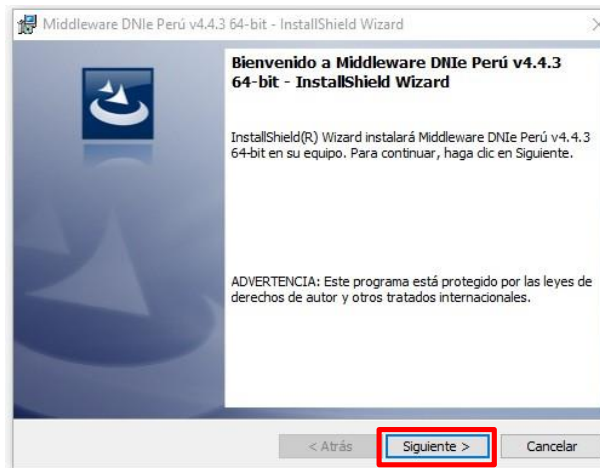

3. Aceptar los términos y dar clic en Siguiente

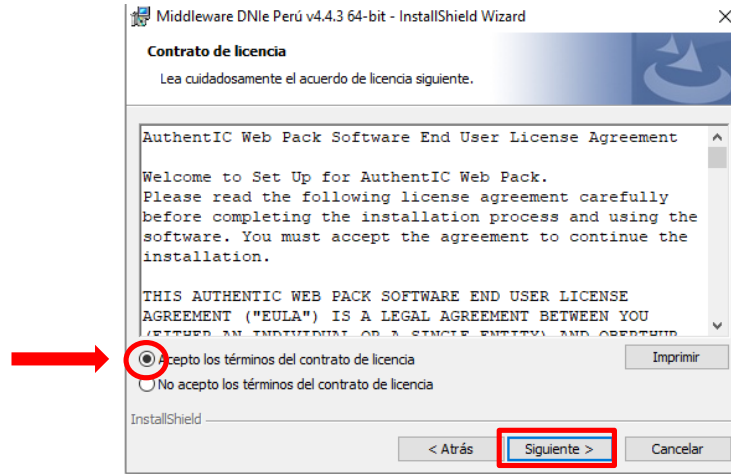

4. Seleccionar siguiente:

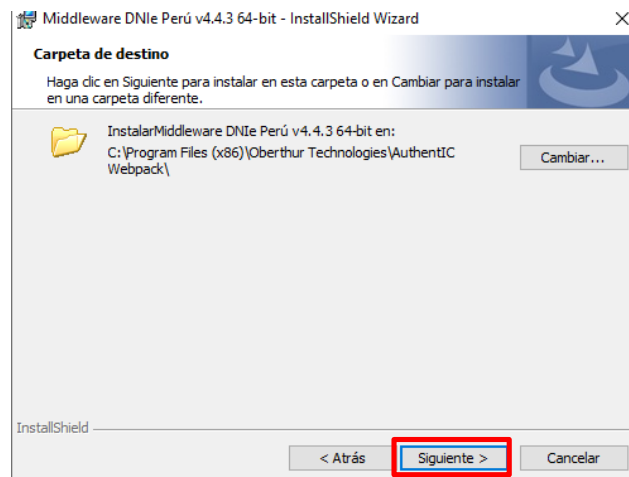

5. Seleccionar tipo de instalación **Completa** y dar clic en **Siguiete**:

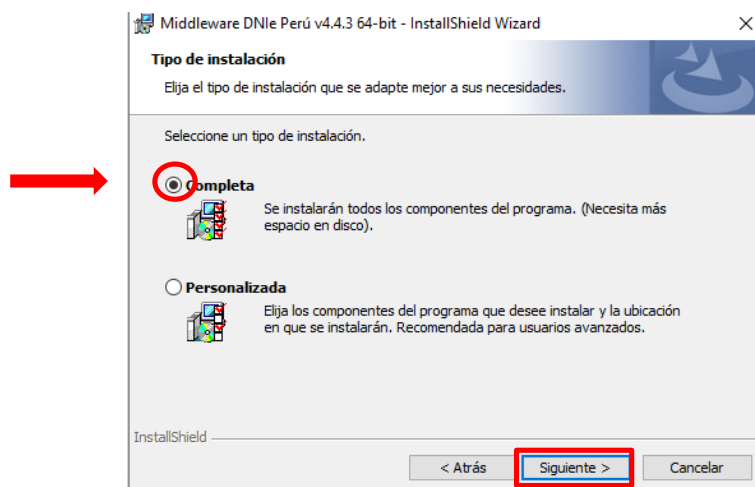



PERÚ

Ministerio de Cultura

Secretaría General

Oficina General de Estadística y Tecnologías de la Información y Comunicación

6. Seleccionar **Instalar** y se iniciará el proceso de instalación:

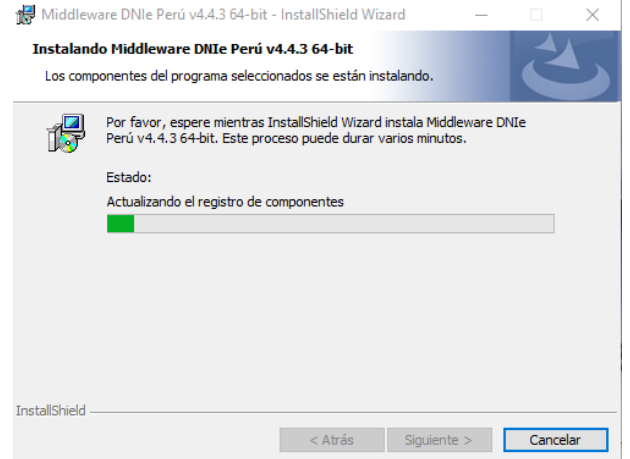
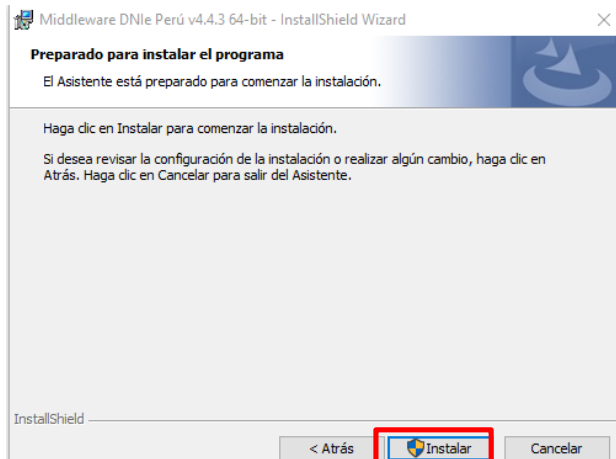

7. Seleccionar **Finalizar** y se iniciará el proceso de instalación:

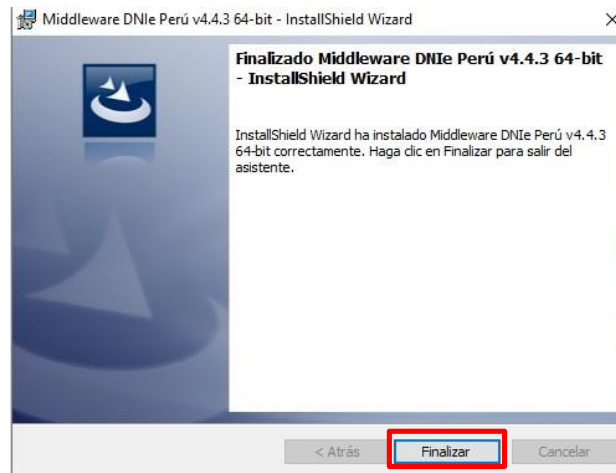

8. Reiniciar el equipo seleccionando SI:

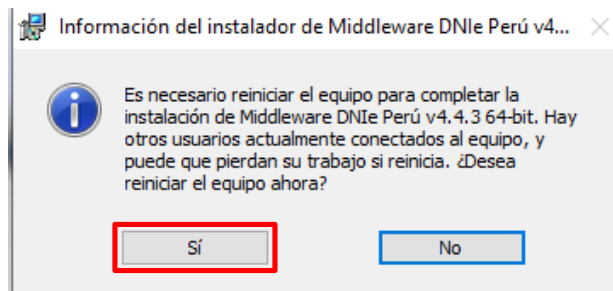

III. USO DEL DNie

1. Procedemos con insertar el lector de DNie en el puerto USB



2. Insertamos el DNIe en la ranura del lector

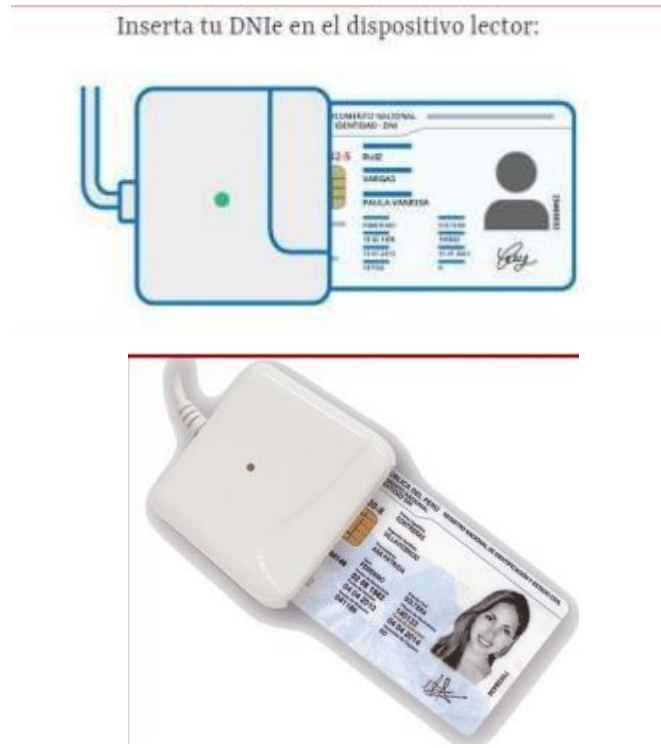

3. Procedemos a firmar nuestro documento
Seleccionamos nuestro DNIe , aceptamos y colocamos la clave

